

★【阿瘦皮鞋奮鬥史】

民國 41 年，羅水木和同鄉阿榮為了賺錢，親手釘製了鞋箱、凳子，窩在延平北路騎樓下擦皮鞋為生。羅水木每天面對皮鞋上的灰塵、鞋油的黑炭，還要 12 小時呼吸著距離地面不到 30 公分的污穢空氣。擦皮鞋的日子，他過了 14 年，一天比一天有勁。在羅水木的經驗中，一雙鞋一定要擦三遍才會發亮，因此堅持擦三遍的原則。只有小二學歷的羅水木說：「如果沒有當初堅持擦三遍，我不會有今天！」終於在擦了 14 年的鞋子後，羅水木成立皮鞋公司，從彎腰擦鞋的「阿瘦仔」變成阿瘦皮鞋的董事長。

一、生產行爲

(一) 生產

1. _____ 行爲：運用各種資源，製造或提供產品的行爲。
2. _____：指生產行爲的決策者，也稱爲廠商，如：獨立經營的咖啡廳老闆、大公司的董事長、賣鹽酥雞的小販等。

(二) 產品與商品

1. 生產者運用各種資源製造生產出來的成果，稱爲_____。
2. 產品的種類
 - (1) 有形的稱爲_____，如：_____。
 - (2) 無形的稱爲_____，如：_____。
3. 在市場中進行交易的產品，稱爲_____。(產品 一定 是商品)
不一定

(三) 生產要素：生產者在生產過程中所使用的各項資源，最主要的四項「生產要素」如下：

種類	意義	例如	生產成本
_____資源	指自然界所賦予的資源。	土地、森林、河川、礦產等。	地租
_____資源	投入於生產過程的人力，又稱爲勞動。	包括提供智能的_____者與提供體能的_____者。	工資
_____	指_____的生產工具，用來生產其他的產品，而不是用於消費。	機器、設備、廠房等。	利息
_____	生產者運用前三者要素，從事生產的管理能力，又稱爲企業家精神。	以研發新產品、開拓新市場等方式提升競爭力。	

★【綜合整理】

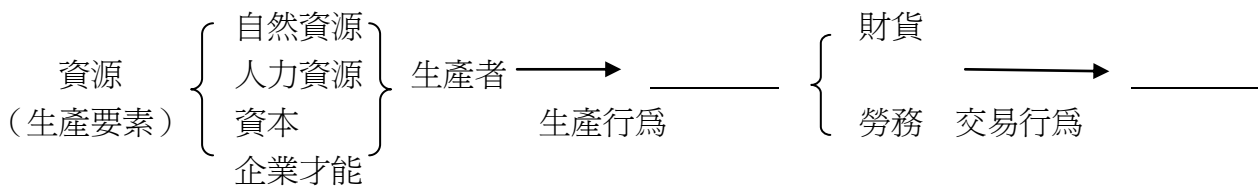

★【角色扮演—香腸伯的生意】

旁白：在一個寒冷的冬天，香腸伯辛苦的賣著香腸。

香腸伯：「賣香腸喔！……現烤的香腸快來買喔！……」

旁白：這時一位有愛心的小姐經過

小姐：「阿伯，香腸怎麼賣？我全買了。」

香腸伯：「一根 10 元，總共 1000 元。」

旁白：此時香腸伯感激地向小姐道謝後…….

香腸伯高興地說：「我今天賺了 1000 元！」

二、生產者從事生產的主要目的是_____

(一) 增加利潤的方式

利潤 = _____ - _____

1. 降低_____：

(1) 生產成本：指聘僱或購買各項_____所支付的代價。

(2) 公式：生產成本 = _____ (使用自然資源所支付的代價) + _____ (聘僱人力所支付的代價) + _____ (使用資本所支付的代價)

Q1：資金若是自有的，成本還包含什麼？ 損失的_____。

資金若是借來的，成本還包含什麼？_____。

Q2：若是業者自己參與生產，是否需計入僱用自己的成本？_____。

這是何種經濟學概念的運用？_____。

2. 增加_____：

(1) 銷貨收入：指銷售產品的收入。

(2) 公式：銷貨收入 = _____ x _____。

Q：如何提高銷貨收入？提高_____；提高_____。

* 生產者會尋求最_____生產成本的組合，以獲取最_____的利潤。

(二) _____法則：

在其它條件不變的情形下，產品的供給量與產品價格呈正向（同向）變動的關係。

(產品價格上升→供給量_____；產品價格下跌→供給量_____)

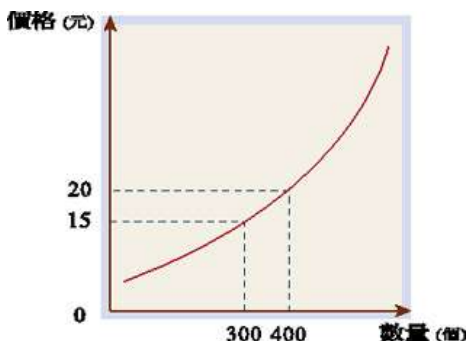

★供給量 vs 供給

供給曲線上點的變動是指_____的變動

供給曲線整條線的移動是指_____的變動

三、生產者的課題

生產者爲了獲取最大利潤必須考慮三大課題：

- (一) 生產_____：生產者會選擇最有利可圖的產品來生產。
- (二) _____生產：生產者會選擇最有利的生產方式。
- (三) _____生產：生產者通常會先設定主要的消費族群。

★【藍心湄開餐廳——話題人物探討】(取材自網路新聞)

藍心湄開餐廳 14 年的副業表現，幾乎蓋過她的演藝本業，光是台北 4 家「KI KI 老媽餐廳」就讓她穩坐女王寶座，開店初期，她不諱言經營得不算順利，「一開始生意不是很好，我每天很懊惱，後來我媽建議，不妨畫個大濃妝站在店內當活招牌，我欣然接受，就這樣站了 8、9 個月後，靠著老顧客宣傳，生意慢慢有起色。」

藍心湄顧店親力親為，和員工一樣穿上制服，卸下藝人光環，經常坐鎮店裡指揮，她供出自己習慣偷拿剩菜吃的怪癖，她解釋，為了顧到品質，有時看見客人留下很多菜在桌上，讓我們懷疑是不是菜有問題，等到對方離開，我們就趕緊拿過來『以身試吃』，嚐嚐看是不是出了什麼問題？」多數藝人投資都慘遭滑鐵盧，惟獨藍心湄愈做愈大，她說：「我的方法就是衛生、服務、品質、價錢，最後才是知名度，這些缺一不可。」藍心湄挺進中台灣，她拉著陶子、舒淇、黃乙玲及九孔等人一起拿出約 6 千萬元買下了台中五期一處商圈用地，開設「KIKI 老媽」的第五家分店，依舊生意興隆。

Q1: 藍心湄台中的餐廳屬於哪一種經營型態？_____

Q2: 藍心湄成功的原因可能有哪些？_____

四、生產者的投資

(一) 企業經營的型態

生產者爲了從事生產行爲所形成的組織，稱爲_____。大致可分爲以下三種：

企業型態	資金來源	盈虧風險
_____	一人單獨出資。	獨享利潤及承擔全部的虧損風險，即公司資產不足承擔虧損時，須以私人財產來支付。
_____	數人共同出資。	共同分享利潤及承擔虧損風險，即公司資產不足承擔虧損時，須以私人財產來支付。
_____	依法律規定，還可以對社會大眾招募資金。	依投資額分享利潤及承擔虧損風險，即公司資產不足承擔虧損時，不須以私人財產來支付。

(二) 企業經營的原則

1. 投資

(1) 投資的意義：指用來購買_____的行爲。

(2) 投資的目的：

- ①對消費者而言—產品的數量、品質和種類增加，讓消費者有更好的選擇。
- ②對生產者而言—研發創新產品、培育專業人才、提升生產技術，提高生產利潤。
- ③對社會而言—提供就業機會、帶動經濟成長。

2. 風險管理：隨時注意環境變化，評估各種可能的風險。

3. 內部管理：良好的管理制度可提高員工的工作效率，如鴻海企業針對員工績效考核、福利制度等。

★【鴻海員工福利制度】

- ◎年薪：12 個月+2 個月年終獎金(視營運狀況調整)。
- ◎分紅配股：任滿一年具備分紅配股資格，每年依貢獻核發股票紅利。
- ◎績效獎金：每年度依個人進步、貢獻及工作投入程度，核發績效獎金。
- ◎健保、勞保、團保、健康檢查補助、休閒旅遊代金補助、急難救助金。
- ◎年節贈禮(勞動節/三節) /年終尾牙摸彩。結婚、生育、生日、住院、喪葬等禮金及慰問金。
- ◎員工宿舍、寬敞汽/機車停車場、福利社、餐廳等設施。
- ◎員工在職教育訓練·員工國內、外進修補助。員工健身房·國內旅遊·國外旅遊。

4.企業結合：例如網路書店與超商合作。